

# DANIELA LOPEZ

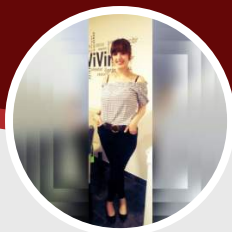

## Personal

- Dirección**  
1180, moyano  
9420 RIO GRANDE (CP=9420)
- Número de teléfono**  
02964610250
- Correo electrónico**  
ddl.lopez@hotmail.com.ar
- Fecha de nacimiento**  
23-03-1989
- Lugar de nacimiento**  
RIO GRANDE (CP=9420)
- Género**  
Mujer
- Nacionalidad**  
Argentina
- Estado civil**  
Tierra Del Fuego
- Permiso de conducir**  
B
- LinkedIn**  
[www.linkedin.com/in/daniela-dulcinea-lopez-13459b117](http://www.linkedin.com/in/daniela-dulcinea-lopez-13459b117)

*Deseo lograr un desarrollo profesional según los requerimientos, brindando un excelente desempeño, alcanzando los objetivos y metas que se me impongan, a través un trabajo constante, eficiente y eficaz, hasta la realización de los proyectos, al punto de llegar a cumplir con la empresa y superar mis expectativas tanto profesionales como personales.*

## Experiencia laboral

**Supervisora** feb 2006 - nov 2009  
**El Banquete, RIO GRANDE (CP=9420)**

Supervisaba el personal  
Adquirí conocimiento en manejo de caja (apertura y cierre).  
Tuve la posibilidad de plasmar mis conocimientos administrativos en las tareas asignadas.  
REFERENCIA: Graciela Lopez. TEL 15400932

**Operaria** ago 2010 - dic 2010  
**Hitachi SA, Rio Grande**

Realizaba operaciones de inserción manual en LCD.  
Aprendí a trabajar en equipo y sin presiones.  
REFERENCIA: Sr Molina. TEL 426329

**Cajera** ago 2012 - mar 2013  
**Banco Frances, Rio Grande**

Manejaba la caja (apertura y cierre), como también la caja fuerte y los ATM. Manejo de moneda Extranjera (dólares y euros)  
Adquirí conocimientos en atención al cliente, relaciones interpersonales y desarrolle mi capacidad de hacer varias tareas simultáneamente  
REFERENCIA: Nadia Ortega. TEL 420266

**Administrativa** mar 2013 - may 2013  
**Matheus SRL, Rio Grande**

Realizaba todas las tareas administrativas

**Operaria** may 2013 - dic 2014  
**Brighstar SA, Rio Grande**

Trabaje en inserción manual realizando telefonía celular.  
Aprendí a realizar varios puestos en línea de montaje. Mantuve un buen clima laboral y desarrolle un liderazgo.  
REFERENCIA: RRHH. TEL. 435600

**Vendedora** dic 2014 - ene 2015  
**Anastasia, Rio Grande**

Realizaba la venta de tangibles.  
Desarrolle mi capacidad de ventas y atención al cliente.  
REFERENCIA: Beatriz Guerrero. TEL. 434137

**Ejecutiva Marketing** ene 2015 - jun 2016  
**Marketing, Rio Grande**

Ventas en productos anti age  
Liderazgo

**Atención comercial TV Fuego/ Soporte** nov 2016 - may 2019  
**TV Fuego, Rio Grande**

Realizaba ventas de servicios (Cable, Internet, telefonía y otros)  
Desarrolle mi capacidad de ventas y atención al cliente.  
REFERENCIA: Evangelina Machado. 504400

## Estudios y certificaciones

<b>Licenciado en Administracion de Empresas</b> UCES, Rio Grande	feb 2012 - dic 2019
Me quedan 10 materias	
<b>Experto en Recursos Humanos</b> CIEP, Cordoba	feb 2010 - dic 2010
<b>Master en Administracion de Empresas</b> UBA, Buenos Aires	abr 2019 - ago 2019

---

## Cursos

<b>Supervisión y Couching</b> Camara de comercio Buenos Aires	jun 2016 - jul 2016
<b>Curso de mejor servicio y atención al cliente</b> Cama de Comercio	may 2015 - jul 2015
<b>Seguridad e higiene en el trabajo</b> Camara de comercio de Buenos Aires	abr 2015 - jun 2015
<b>Cómo elaborar, administrar e implementar instancias y planes de formación mediante el uso de TIC</b> UBA	oct 2014 - nov 2014
<b>Formador de formadores</b> INTA	jul 2013 - ago 2013
<b>Programa de formación bancaria</b> Banco Frances	ago 2012 - oct 2012
<b>Curso Grupo Mirgor. Operario básico de montaje</b> Mirgor	jun 2012 - jul 2012
<b>Liderazgo / couching</b> UBA	mar 2012 - may 2012
<b>Liquidación de sueldos</b> UBA	ene 2012 - mar 2012
<b>Programa Integral de Capacitación de Más y Mejor trabajo (Excel I, II, III)</b> UOM	mar 2011 - ago 2011

# Destrezas

- Puntualidad al presentar las tareas asignadas. ● ● ● ● ●
- Crecimiento constante ● ● ● ● ●
- Capacidad para generar un buen ambiente de trabajo ● ● ● ● ●
- Gestión de documentación organizada ● ● ● ● ●
- Generación de ideas para simplificar problemas ● ● ● ● ●